

Cartilla orientadora para
la atención de violencias
basadas en género

Cuidémonos mientras luchamos





CARTILLA ORIENTADORA PARA LA ATENCIÓN DE VIOLENCIAS BASADAS EN GÉNERO

CUIDÉMONOS MIENTRAS LUCHAMOS

Ed 2

Editora:

Isabel Fajardo Pulido

Autoras

Dayra Alejandra Alvarado Echeverry

Natalia Paola Bayona Torres

Isabel Fajardo Pulido

Paula Lorena Morales Ochoa

Ana María Rodríguez

Laura Daniela Páez Rodríguez

Sybil Lorena Sanabria Puerto

Nadia Gabriela Triviño López

Vanessa Páez Lobo

Jenny Díaz Espitia

Diseño y diagramación

Camila Sastre y Diego Murillo

Impreso en los talleres de Litosocial Bogotá

Cel: 3108838060

ISBN: 978-958-53406-4-0



Con el apoyo de Fondo Lunaria Mujer

presentación

El equipo género de la Fundación Lazos de Dignidad (en adelante FLD), surge en marzo de 2020 como iniciativa del equipo de abogadas y auxiliares jurídicas de la FLD con el fin de acompañar y apoyar a mujeres víctimas de VBG en el marco del aislamiento preventivo obligatorio decretado por el gobierno nacional en Colombia. Inicialmente se activó un canal virtual de atención, teniendo como excepcionalidad la presencialidad, dadas las condiciones de salud pública. Se gestionaron algunas ayudas humanitarias con sindicatos y organizaciones internacionales, dirigidas a mujeres en condición de vulnerabilidad y víctimas del conflicto armado, político y social.

Debido a ello, el equipo de género de la FLD construyó la presente cartilla de violencias basadas en género a fin brindar elementos para la protección de los derechos humanos y fundamentales de mujeres y las poblaciones diversas.

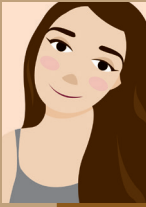

Dayra Alejandra Alvarado Echeverry.

Estudiante de Derecho de la U. Libre, perteneciente al semillero de género y equidad de la U. libre, miembro de la Coordinadora Feminista UL, Defensora de Derechos Humanos y miembro del equipo de género de la FLD.

Natalia Paola Boyona Torres.

Abogada de la U. Libre, defensora de derechos humanos e integrante del equipo de género de la FLD



Laura Daniela Páez Rodríguez.

Estudiante de derecho de la U. Libre, miembro de la coordinadora feminista UL, representante nacional del comité de género de la UNEES, defensora de DDHH con enfoque de género. Integrante del equipo de género de la FLD.



Sybil Lorena Sanabria Puerto.

Historiadora de la U. Javeriana; costurera, feminista y defensora de derechos humanos. Integrante del equipo de género de la FLD.



Jenny Diaz Espitia

Socióloga de la Universidad Cooperativa de Colombia. Magíster en DDHH de la U. Pedagógica y Tecnológica de Colombia. Integrante del Equipo Psicosocial y del Equipo de Género de la FLD.



Nadia Gabriela Triviño López.

Abogada de la U. Autónoma de Colombia, especialista en Derecho público de la misma universidad. Candidata a Magister en DDHH y DIH de la Universidad de Medellín y candidata a Magister de Litigio Internacional de la Universidad Santo Tomas. Coordinadora jurídica e integrante

Equipo de Género de la Fundación Lazos De Dignidad



Isabel Fajardo Pulido.

Abogada de la U. Libre y estudiante de especialización en DDHH de la ESAP, defensora popular de derechos humanos, integrante del equipo jurídico y el equipo de género de la FLD.

Paula Lorena Morales Ochoa.

Abogada con énfasis en derecho penal de la U. Santo Tomas, defensora de DDHH, integrante del equipo jurídico y el equipo de género de la FLD.



Maria Camila Sastre Cárdenas

Diseñadora Gráfica de UNITEC y Politóloga de la U. Nacional de Colombia, defensora de DDHH, Secretaria General e integrante del equipo de género de la FLD



del equipo de género de la FLD

Yanessa Páez Lobo

Trabajadora Social de la Universidad Nacional; Magister en

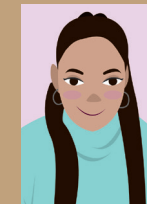

Yajaira Fabiana Macea Rodríguez

Licenciada en comunicación social y T.S.U en medios audiovisuales de la Universidad Bolivariana de Venezuela, integrante del equipo de comunicaciones y de Género de la FLD

Perspectiva de género

La perspectiva o enfoque de género es la adopción de un punto de vista que nos permite ver (gafas violetas) los diferentes fenómenos de la realidad según las implicaciones y efectos que tienen en las relaciones sociales entre los géneros.

Las violencias ejercidas hacia mujeres, niñas, cuerpos feminizados y no hegemónicos tienen un efectos e implicaciones específicas

¿Qué son las violencias basadas en género?

Tomando la definición que hace el Centro de estudios de género, mujer y sociedad de la Universidad del valle las violencias basadas en género son acciones u omisiones contra "personas o colectivos, derivadas de su identidad o expresión de género, orientación o preferencia sexual que genere sufrimiento y daño psicológico, físico, patrimonial, sexual o la muerte. Implica por lo tanto cualquier acto de violencia basado en la pertenencia al género femenino, así como las amenazas de tales actos, la coacción o la privación arbitraria de la libertad, ya sea en el ámbito privado o en el ámbito público.

Perpetúan las estructuras de opresión hacia las mujeres, niñas, cuerpos feminizados y hegemónicos.

¿Qué tipos de violencias basadas en género existen?

Las VBG pueden presentarse tanto en el ámbito público o privado. Existen diversos tipos de Violencias que serán abordadas a continuación:

VIOLENCIA FÍSICA:

se entiende por violencia física a cualquier acción que provoque un daño físico, como golpes, patadas, pellizcos, empujones, denegación de atención médica, quemaduras, lanzamiento de objetos, encierro, consumo de alcohol o drogas de forma forzada, o cualquier otro tipo de acción que incluye la fuerza física.

VIOLENCIA PSICOLÓGICA O EMOCIONAL:

Son todas aquellas acciones u omisiones que están destinadas a degradar, intimidar, humillar, amenazar, generar miedo, provocar el alejamiento de sus relaciones sociales, minar la autoestima o cualquier otro sometimiento o perjuicio en la salud psicológica. Este tipo de violencias puede ser de difícil detección para las víctimas ya que constantemente están siendo acompañadas por la invalidación del victimario.

VIOLENCIA SEXUAL:

Para ONU MUJERES la violencia sexual es "Cualquier acto de naturaleza sexual cometido contra la voluntad de otra persona, ya sea que esta no haya otorgado su consentimiento o que no lo pueda otorgar". La Violencia sexual puede ser de diversos tipos:

Violación: La violación es cualquier tipo de penetración no consentida por parte de la víctima utilizando cualquier parte del cuerpo o algún objeto. Esta violencia puede ser cometida por una persona conocida o desconocida, así como también puede ocurrir dentro de una relación de pareja.

Violación Correctiva: Al respecto ONU MUJERES la define como la forma de violación perpetrada contra una persona por su orientación sexual o identidad de género, con el fin de que la persona se comporte acorde a la visión hegemónicamente impuesta.

Acoso: El acoso puede ser entendido como el contacto físico, comentarios sexuales, acecho o exhibición de órganos sexuales, asedio físico o verbal no consentidos por la otra persona.

Cultura de la Violación: La cultura de la violación se refiere al entorno social que, alimentado por el patriarcado y las desigualdades de género, permite la normalización y justificación de la violencia sexual.

VIOLENCIA SIMBÓLICA:

Es un tipo de violencia que se ejerce a través de las acciones simbólicas, la comunicación y el conocimiento que refuerzan los roles y estereotipos de género. Estas creencias están basadas en las concepciones culturales que coaccionan los comportamientos individuales o sociales y terminan afectando el libre desarrollo de la personalidad.

VIOLENCIA ECONÓMICA:

Para ONU Mujeres la violencia económica consiste en lograr o intentar conseguir la dependencia financiera de otra persona como forma de manipulación a través del control sobre su estado financiero o la prohibición de la posibilidad de estudiar o trabajar.

VIOLENCIA PATRIMONIAL:

Se considera violencia patrimonial a la destrucción, daño o usurpación de bienes, objetos o propiedades de la víctima con intención de dominarla;

VIOLENCIA OBSTETRICA:

De acuerdo a lo planteado por Jojoa Tobar Elisa, en el XVIII Congreso de la Sociedad Cubana de Enfermería 2019, la violencia obstétrica hace referencia a las conductas de acción u omisión que se derivan del proceso de atención del embarazo, trabajo de parto, parto y puerperio en el ambiente hospitalario, que incluyen: el maltrato físico y verbal, la humillación, los procedimientos médicos sin consentimiento o coercitivos, la falta de confidencialidad, la negativa a suministrar analgésicos, las violaciones flagrantes a la confidencialidad, entre otras:

- Acciones u omisiones ejercidas por el personal de salud que afecten la integridad de las mujeres y sus derechos reproductivos.
- Las violencias basadas de género también se cruzan con factores como la raza, clase, orientación sexual, el trabajo u ocupación.
- Las violencias pueden darse en el espacio público o privado.
- El núcleo familiar es donde más se reproducen estas violencias. 1 de cada 3 abusos sexuales son cometidos por personas cercanas a la familia.
- Las violencias se pueden dar en el ámbito comunitario y son ejercidas también por el estado (por acción y omisión).
- Las violencias son sistemáticas, no son actos aislados o inconexos, tienen que ver con la desigualdad en términos de derechos de las mujeres.
- La experiencia de vida de las mujeres está atravesada por la violencia o con la amenaza de violencia en la cotidianidad por el hecho de ser mujeres.

VIOLENCIA DIGITAL:

es cualquier acción violenta que se ejerce a través de las tecnologías de la información y comunicación (internet, redes sociales, correos electrónicos, etc.) que vulneran su dignidad, su vida privada o su libertad.

VIOLENCIA INSTITUCIONAL:

Son todas aquellas acciones u omisiones que cometen las instituciones que impiden la protección y el goce efectivo de los derechos de las niñas, mujeres, existencias trans o disidencias de género.

Feminicidio

Forma extrema de violencia; muerte violenta de mujeres y cuerpos feminizados por razones de género.

Ley Rosa Elvira Cely

La ley Rosa Elvira Cely, 1761 de 2015, tipifica el feminicidio como la muerte de una mujer por motivos asociados a su identidad de género y por otras circunstancias tales como:

1. Ejercer en el cuerpo de la mujer actos de instrumentalización.
2. Cometer el crimen aprovechando relaciones de perder cometer el crimen para generar terror o humillación a quien considere su enemigo.
3. Tener antecedentes de violencia sobre víctima. Tener a la víctima privada de su libertad o incomunicada.

Rutas de atención de Violencias Basadas en Género

1. RUTAS INSTITUCIONALES

<i>Institución</i>	<i>Apoyo brindado</i>	<i>Contacto</i>
Línea 155	Esta es una iniciativa de la Consejería para la Equidad de Género para que las mujeres de todo el país puedan comunicarse para denunciar VBG y ser orientadas. Esta línea funciona 24 horas.	Línea 155
Casas de igualdad de oportunidades	Se encuentran en todas las localidades y ofrecen atención jurídica y psicosocial.	Línea 195
Casas de la justicia	Se encuentran en algunas localidades y prestan servicios de justicia.	Línea 195
Personería de Bogotá	Se encarga de velar por la garantía de los derechos.	Bogotá 3820450
Comisarias de Familia	Se encargan de recibir denuncias sobre violencias intrafamiliares que posteriormente son remitidas a las Fiscalía. La comisaria de familia puede ordenar medidas de protección para las víctimas.	Línea 195
Sector Salud	Deben prestar atención médica a mujeres y poblaciones diversas víctimas de Violencia Basadas en Género.	018000-960020 / 3305043

<i>Institución</i>	<i>Apoyo brindado</i>	<i>Contacto</i>
SOFIApp	Aplicación de la Secretaría de la Mujer: Identifica si una mujer está en riesgo o es víctima de violencias, ubica instituciones, cuenta con marcado rápido de la línea púrpura y el 123	018000-112137 / 3007551846 / 123
Línea Púrpura	Brinda acompañamiento psicológico a mujeres mayores de 18 años (Funciona 24 horas)	018000-112137 / 3007551846
Fiscalía General de la Nación	Deben recibir y tramitar las denuncias de violencias basadas en género	018000-919768 / 5702000
Procuraduría General de la Nación	Deben velar por la garantía y protección de los derechos humanos	018000-940908 / 5878750
Defensoría del Pueblo	Se encarga de velar por la garantía y protección de los derechos humanos	3147300

ATENCIÓN EN SALUD

Recuerda que si eres víctima de violencias basadas en género deberás recibir atención en salud en:

- Hospitales
- Centro de Atención Prioritaria en Salud CAPS
- IPS
- Puntos de Atención Primarios en Salud PAPS

Debemos tener en cuenta que

- El consentimiento informado es un requisito en todas las atenciones.
- A pesar de que la mujer no está afiliada al sistema de salud debe ser atendida.
- Se debe entregar copia de la historia clínica.

Las mujeres víctimas de agresión sexual tienen derecho a:

- Atención gratuita y prioritaria.
- Que se les brinde exámenes para detectar enfermedades de transmisión sexual.
- Se les suministren de manera gratuita anticoncepción de emergencia, pruebas de embarazo y orientación sobre la IVE (Interrupción Voluntaria del Embarazo).

MEDIDAS DE PROTECCIÓN

Serán otorgadas medidas de protección a mujeres víctimas de violencias basadas en género en las siguientes situaciones:

1. Cuando se presente una situación de riesgo.
2. Que se hayan presentado hechos de violencia contra ella.
3. Que la violencia implique consecuencias que afecten la salud de la víctima (física o psicológica)
4. Que la mujer requiera atención, tratamiento o cuidados especiales para su salud.
5. Que el agresor permanezca o insista en permanecer en el mismo lugar de ubicación de la víctima.

DEBES TENER PRESENTE QUE...

Para la solicitud de medidas de protección debes acudir ante COMISARIAS DE FAMILIA DE CADA LOCALIDAD del lugar de los hechos de violencia.

Cuando los casos lleguen a la Fiscalía General de la Nación por delito de violencia intrafamiliar o por situaciones de violencia en ámbitos diferentes al familiar, la autoridad competente para el otorgamiento de las medidas será el JUEZ DE CONTROL DE GARANTÍAS.

DENUNCIAS

- Centro de Atención y Penal Integral de Víctimas -CAPIV.
- Centro de Atención Integral a Víctimas de Violencia Sexual -CAIVAS.
- URI
- Salas de Atención al Usuario -SAU.
- Comisarias de Familia

3. RUTAS DE ATENCIÓN AUTONOMAS O AUTOGESTIONADAS BOGOTÁ

<i>Organización/ parche/colectivo</i>	<i>Apoyo brindado</i>	<i>Contacto</i>
Fundación Lazos de Dignidad	Asesoría jurídica y psicosocial víctimas de violencias basadas en género y crímenes de Estado	3115491592 3116716513 equipogenerofd@gmail.com
Red Jurídica Feminista	Espacio autogestionado que brinda asesoría jurídica con una perspectiva feminista	3197817007 redjuridicafeministacol@gmail.com
Red de Psicología Feminista Transincluyente	Acompañamiento psicológico a mujeres, personas LGTBI y No Binarias	3125582491
Sanacción	Psicólogas especialistas en acompañamiento psicosocial con enfoque de género y feminista	350 2679911
La Poderosa	Atención Jurídica y psicológica	3223092189 Instagram: @lapoderosacom
Las Parceras	Línea y Red Feminista de Acompañamiento en Aborto	3187505775

<i>Organización/ parche/colectivo</i>	<i>Apoyo brindado</i>	<i>Contacto</i>
Exotérmica	Equipo de abogadx, psicologxs y activistas que realizan acompañamiento psicológico y jurídico	Instagram: @exotermica
Libres y Vivas	Orientación psicológica para mujeres gratuita	3133974791
Feminismo para el buen vivir	Acompañamiento psicosocial	Instagram: @feminismoparaelbuenvivir

4. DIRECTORIO ORGANIZACIONES, PARCHES, COLECTIVOS PARA ATENDER VIOLENCIAS BASADAS EN GÉNERO - BARRANQUILLA

<i>Organización/ parche/colectivo</i>	<i>Apoyo brindado</i>	<i>Contacto</i>
Fundación Lazos de Dignidad	Asesoría jurídica y psicosocial víctimas de violencias basadas en género y crímenes de Estado	3223794981 lazos.caribe@gmail.com - generofd@gmail.com
Caribe Afirmativo	Asesoría a víctimas en razón de su diversidad sexual, identidad o expresión de género.	3007500551 - dirección@ caribeafirmativo.lgbt
Red Jurídica Feminista	Espacio autogestionado que brinda asesoría jurídica con una perspectiva feminista	3197817007 - redjuridicafeministacol@gmail.com

5. DIRECTORIO INSTITUCIONES PARA ATENDER VIOLENCIAS BASADAS EN GÉNERO - BARRANQUILLA

<i>Organización/ parche/colectivo</i>	<i>Apoyo brindado</i>	<i>Contacto</i>
LÍNEA 155	Esta es una iniciativa de la Consejería para la Equidad de Género para que las mujeres de todo el país puedan comunicarse para denunciar VBG y ser orientadas. Esta línea funciona 24 horas.	Línea 155
Oficina De La Mujer, Equidad Y Género	Brinda formación, atención urgente y orientación psicológica y jurídica a mujeres víctimas de violencias basadas en género.	Línea 195 o 605 4010205 - atencionalciudadano@barranquilla.gov.co
Casas De La Justicia	Prestan servicios de formación, resolución alternativa de conflictos y asistencia judicial.	Línea 195 o 605 4010205 - atencionalciudadano@barranquilla.gov.co
Personería De Barranquilla	Se encarga de velar por la garantía de los derechos.	Conmutador: 035 3885103 - atencionalciudadano@barranquilla.gov.co
Comisarias De Familia	Se encargan de recibir denuncias sobre violencias intrafamiliares que posteriormente son remitidas a las Fiscalía. La comisaria de familia puede ordenar medidas de protección para las víctimas.	Línea 195 o 605 4010205 - atencionalciudadano@barranquilla.gov.co

<i>Organización/ parche/colectivo</i>	<i>Apoyo brindado</i>	<i>Contacto</i>
Sector Salud	Deben prestar atención médica a mujeres y poblaciones diversas víctimas de Violencia Basadas en Género	Línea 195 o 605 4010205 - atencionalciudadano@barranquilla.gov.co
Fiscalía General De La Nación	Deben recibir y tramitar las denuncias de violencias basadas en género	018000-919768 / 5702000
Procuraduría General De La Nación	Deben velar por la garantía y protección de los derechos humanos	018000-940908 / 5878750
Defensoría Del Pueblo	Se encarga de velar por la garantía y protección de los derechos humanos	01 800 0914814

6. DIRECTORIO ORGANIZACIONES, PARCHES, COLECTIVOS PARA ATENDER VIOLENCIAS BASADAS EN GÉNERO - PEREIRA

<i>Organización/ parche/colectivo</i>	<i>Apoyo brindado</i>	<i>Contacto</i>
Ruta Pacífica Eje Cafetero.	Movimiento social de mujeres feminista, antimilitarista y pacífica.	rutapacifica@org.co
Escuela De Autoprotección Feminista Rosa Elvira Cely - Pereira	Parche autogestionado, feminista y de autoprotección.	FB:

7. DIRECTORIO INSTITUCIONES PARA ATENDER VIOLENCIAS BASADAS EN GÉNERO – PEREIRA

<i>Organización/ parche/colectivo</i>	<i>Apoyo brindado</i>	<i>Contacto</i>
Gobernación De Risaralda	Apoyo y orientación psicosocial en casos de violencias de género, situación de estrés, atención humanitaria, orientación a población vulnerable.	3022907489
Oficina De La Alcaldía De Pereira	Asistencia psicológica y jurídica	Cra 7 No. 18-55 Pereira (+57) 6 3248000 - 6 3248179
Casa De La Mujer Y La Familia	Propende por atención a las mujeres en situación de violencia machista de manera integral y gratuita para permitir su acceso a la justicia	Cra 10 # 23-30 Pereira (+57) 6 3333707
Personería Pereira	Se encarga de velar por la garantía de los derechos.	Cl. 25 #7-4 Pereira (6) 3248295
Sector Salud	Deben prestar atención médica a mujeres y poblaciones diversas víctimas de Violencia Basadas en Genero.	Cl. 19 #10-02 Pereira (6) 3248311

<i>Organización/ parche/colectivo</i>	<i>Apoyo brindado</i>	<i>Contacto</i>
Comisarias De Familia	Se encargan de recibir denuncias sobre violencias intrafamiliares que posteriormente son remitidas a las Fiscalía. La comisaria de familia puede ordenar medidas de protección para las víctimas.	(+57) 6 3357855

8. DIRECTORIO ORGANIZACIONES, PARCHES, COLECTIVOS PARA ATENDER VIOLENCIAS BASADAS EN GÉNERO - TUNJA

<i>Organización/ parche/colectivo</i>	<i>Apoyo brindado</i>	<i>Contacto</i>
Colectiva Semilla Feminista	Colectiva Feminista de la Ciudad de Tunja. Por un feminismo antipatriarcal, anticapitalista y con perspectiva de clase	@lasemillafeminista
FEMIDIVERSAS	Femidiversxs es una organización que se forma para desarrollar procesos de fortalecimiento comunitario con enfoque de diversidad y de género.	@femidiversas
Red Violeta	Red Feminista de Disidencias de Género y Sexuales.	@redvioletaboyaca

<i>Organización/ parche/colectivo</i>	<i>Apoyo brindado</i>	<i>Contacto</i>
Juventud Rebelde Seccional Boyacá – Colectivo La Ramona	Organización juvenil con enfoque feminista y de género.	@colectivolaramona
AUCAFURA	Asociación para la defensa de los derechos humanos y la erradicación de la violencia de género. .	@aucafura
Lolas sin etiquetas	Organización feminista.	@lolasineiquetas
Conspirando Libertad	Organización feminista que genera espacios alrededor de la memoria trans, los DDHH y la eliminación de la violencia contra la mujer.	@conspirandolibertad
Comité de genero UPTC	Es un espacio de escucha, acompañamiento y orientación en rutas y canales de denuncias de violencias basadas en género.	@generouptc

9. DIRECTORIO INSTITUCIONES PARA ATENDER VIOLENCIAS BASADAS EN GÉNERO – TUNJA

<i>Organización/ parche/colectivo</i>	<i>Apoyo brindado</i>	<i>Contacto</i>
Casa de la Mujer UPTC	Atención y acompañamiento en violencias basadas en género. Realizan prevención, atención y acompañamiento en violencias basadas en género.	casadelamujeruptc@gmail.com - casa.delamujer@uptc.edu.co-3108136292-3155287585-3186674912-3107680999-3195682342 -fb casa de la mujer uptc-@casadelamujeruptc
Secretaría De La Mujer E Inclusión Social e Alcaldía De Tunja	Formulación y articulación de políticas públicas que garanticen los derechos de las mujeres y poblaciones diversas.	Cra 9 # 14B -61 Segundo Piso. Atención: Lunes a viernes 8:00 am-12:00 m-2:00 pm-6:00 pm atencionalciudadano@tunja.gov.co - 3165241503
Línea de Atención a Mujeres Víctimas de Violencias	Prevención, atención y acompañamiento a víctimas de violencias basadas en género.	3103905109
Consejería Familiar	Prevención, atención y acompañamiento a víctimas de violencias basadas en género.	3138494047
Transformando mi familia	Es una estrategia de la Alcaldía de Tunja que busca sensibilizar las relaciones en familia.	3167465485

<i>Organización/ parche/colectivo</i>	<i>Apoyo brindado</i>	<i>Contacto</i>
Solicitud hogar de paso a niñas, niños, adolescentes y mujeres víctimas de violencia		mujeresdesarrollo@tunja.gov.co -3138494047
AUCAFURA	Asociación para la defensa de los derechos humanos y la erradicación de la violencia de género.	@aucafura

10. DIRECTORIO ORGANIZACIONES, PARCHES, COLECTIVOS PARA ATENDER VIOLENCIAS BASADAS EN GÉNERO – NEIVA

A nivel de rutas autogestionadas, no existen colectivas que estén haciendo recepción de casos de VBG en la actualidad, sin embargo, se puede consultar y apoyar con las siguientes organizaciones y colectivas:

<i>Organización/ parche/colectivo</i>	<i>Apoyo brindado</i>	<i>Contacto</i>
Casa de la Memoria Quipu Huasi	Prevención, asesoría y acompañamiento a víctimas de violencias basadas en género.	IG: @Quipuhuasi
Juntas Resistimos Huila	Prevención, asesoría y acompañamiento a víctimas de violencias basadas en género.	FB: @JuntasResistimosHuila IG: @Juntas_resistimos

<i>Organización/ parche/colectivo</i>	<i>Apoyo brindado</i>	<i>Contacto</i>
Mujer Sin Violencias	Prevención, asesoría y acompañamiento a víctimas de violencias basadas en género.	FB: @MujereSinViolencias IG: @Mujeresinviolencias semanacvmujer@gmail.com

11. DIRECTORIO INSTITUCIONES PARA ATENDER VIOLENCIAS BASADAS EN GÉNERO – NEIVA

<i>Organización/ parche/colectivo</i>	<i>Apoyo brindado</i>	<i>Contacto</i>
LÍNEA 155	Esta es una iniciativa de la Consejería para la Equidad de Género para que las mujeres de todo el país puedan comunicarse para denunciar VBG y ser orientadas. Esta línea funciona 24 horas	Línea 155
Línea Policía Nacional	Acompañamiento en denuncias VBG	
Fiscalía General de la Nación	Deben recibir y tramitar las denuncias de violencias basadas en género	122 CAIVAS: 8712993 URI: 8720713 CAVIF: 8712261
Defensoría del Pueblo	Se encarga de velar por la garantía y protección de los derechos humanos	8710402

<i>Organización/ parche/colectivo</i>	<i>Apoyo brindado</i>	<i>Contacto</i>
Casa de Justicia	Prestan servicios de formación, resolución alternativa de conflictos y asistencia judicial.	8600469 8600471
Procuraduría General de la Nación	Deben velar por la garantía y protección de los derechos humanos	8712834
Sector Salud	Deben prestar atención médica a mujeres y poblaciones diversas víctimas de Violencia Basadas en Género	Hospital Universitario Hernando Moncaleano - 8717165 ESE Carmen Emilia Osipina - 8631818
ICBF	Deben velar por la garantía y protección de los derechos humanos	8723681 - 8754183

12. DIRECTORIO ORGANIZACIONES, PARCHES, COLECTIVOS PARA ATENDER VIOLENCIAS BASADAS EN GÉNERO - POPAYAN

<i>Organización/ parche/colectivo</i>	<i>Apoyo brindado</i>	<i>Contacto</i>
Ruta Pacífica de Mujeres	La Ruta Pacífica es un movimiento feminista con accionar político de carácter nacional, que trabaja por la tramitación negociada del conflicto armado en Colombia y por hacer visible el impacto de la guerra en la vida y cuerpo de las mujeres.	Popayán (2) 836 4320 Calle 19 BN # 17-58 rutacauca@rutapacifico.org.co rutacauca@rutapacifico.org.co
Movimiento Insurrectas	Acompañamiento a víctimas de VBG, realización de denuncias públicas y trabajo en el ámbito estudiantil universitario y social.	IG: @insurrectasm FB : movimiento insurrectas WHATSAPP: 3122519700
Colectivo De Género María Cano	Realiza trabajo académico enfocado en la temática de género. generando espacios académicos de discusión y sensibilización sobre temáticas de género.	3153674790- FB: Colectivo de género María Cano mariacanoge@gmail.com

<i>Organización/ parche/colectivo</i>	<i>Apoyo brindado</i>	<i>Contacto</i>
Colectivo Teje Popayan	Busca promover el tejido en sus diferentes expresiones y tradiciones a través de encuentros y talleres dirigidos a diferentes grupos de la ciudad. Trabajando especialmente el empoderamiento económico de la mujer y sus derechos	tejepopayan@gmail.com FB: colectivo Teje Popayan
Asociación Manuelitas	Asociación de mujeres por la paz con justicia social: Las Manuelitas	3216137357
Mujeres en Movimiento	Ayuda a visibilizar las violencias basadas en género. emite alertas, utilizando las herramientas comunicativas como medio para hacer visible las VBG	mujeresenmovimiento21@gmail.com Instagram.com/mujeres_movimiento
Orgullosos y Visibles	Acompañamiento, asesoría y denuncia de violencias basadas en género	311 3668025 Correo: orgullososyvisibles20@gmail.com

<i>Organización/ parche/colectivo</i>	<i>Apoyo brindado</i>	<i>Contacto</i>
Colectivo Viraje	Espacio de formación para pensar las problemáticas relacionadas con la configuración identitaria de género, orientaciones sexuales, feminismo, teoría queer y su conexión con las dinámicas especiales y regionales del Cauca.	FB: @colectivoviraje
Colectiva la Revuelta	Acompañan procesos pedagógicos de formación feminista y brindan acompañamiento en primeros auxilios feministas	larevuelta colectiva@gmail.com

13. DIRECTORIO INSTITUCIONES PARA ATENDER VIOLENCIAS BASADAS EN GÉNERO – POPAYAN

<i>Organización/ parche/colectivo</i>	<i>Apoyo brindado</i>	<i>Contacto</i>
Secretaría de la Mujer	La secretaria de la Mujer para el municipio de Popayán tendrá como objetivo el liderar, dirigir, coordinar, articular y ejecutar las etapas de diseño, formulación, implementación, seguimiento y evaluación de políticas públicas para las mujeres a través de la articulación intra e intersectorial, territorial y poblacional de estas políticas públicas.	Cl. 7 ##7-18, Popayán, Cauca 321 8193178
Secretaria Salud de Popayan	Deben prestar atención médica a mujeres y poblaciones diversas víctimas de Violencia Basadas en Genero.	Cl 5 #1557, Popayán, Cauca 8209658
Personería Popayan	Se encarga de velar por la garantía de los derechos.	Área de Víctimas: 3172803826
Procuraduría General de la Nación	Deben velar por la garantía y protección de los derechos humanos	018000-940908
Defensoría del Pueblo	Se encarga de velar por la garantía y protección de los derechos humanos	Defensor Regional: 3116324553

<i>Organización/ parche/colectivo</i>	<i>Apoyo brindado</i>	<i>Contacto</i>
Alcaldía de Popayán – Oficina de la Mujer	Esta oficina se encarga de transmitir y enseñar las normas y procesos que fomentan el aprendizaje de los derechos humanos de las mujeres, para apalancar su empoderamiento y de la defensa y de apoyo económico para fortalecer la autonomía económica de las mujeres con el objetivo de mejorar su calidad de vida y la de sus familias.	Coordinadora : Cristina Girón Fuentala. Edificio EL CAM, Sexto patio, Segundo piso
Alcaldía de Popayán – Diversidad Sexual		

13. DIRECTORIO INSTITUCIONES PARA ATENDER VIOLENCIAS BASADAS EN GÉNERO A NIVEL NACIONAL

<i>Organización/ parche/colectivo</i>	<i>Apoyo brindado</i>	<i>Contacto</i>
Fiscalía General de la Nación	Deben recibir y tramitar las denuncias de violencias basadas en género	018000-919768
Procuraduría General de la Nación	Deben velar por la garantía y protección de los derechos humanos	018000-940908 / 5878750
Defensoría del Pueblo	Se encarga de velar por la garantía y protección de los derechos humanos	01 800 0914814
LINEA 155	Esta es una iniciativa de la Consejería para la Equidad de Género para que las mujeres de todo el país puedan comunicarse para denunciar VBG y ser orientadas. Esta línea funciona 24 horas.	Línea 155
Ministerio de Salud	Deben prestar atención médica a mujeres y poblaciones diversas víctimas de Violencia Basadas en Género	018000960020

<i>Organización/ parche/colectivo</i>	<i>Apoyo brindado</i>	<i>Contacto</i>
ONU Mujeres Colombia	Conforme a su mandato, ONU Mujeres Colombia trabaja a nivel nacional con las principales instituciones del Estado y profundiza su trabajo por medio de la implementación de acciones programáticas para avanzar en la prevención de todas las violencias de género.	onumujeres.colombia@unwomen.org



**Cuidémonos
mientras
luchamos**